

核准文號：

教育部 110年1月14日臺教授體字第1100000790號函核定(備查)

臺北市政府教育局 109年12月30日北市教體字第10931190592號函核定

### 【臺北市立成功高級中學】110學年度運動成績優良學生單獨招生簡章

校名	臺北市立成功高級中學			學校代碼	3	5	3	3	0	2
校址	台北市中正區濟南路一段71號			電話	02-23216256轉276					
網址	<a href="http://saturn.cksh.tp.edu.tw/index.php">http://saturn.cksh.tp.edu.tw/index.php</a>			傳真	02-23949798					
招生科班別	<input type="checkbox"/> 體育班(含體育類單科型高中各班級) <input checked="" type="checkbox"/> 普通科									
招生類別	運動成績優良學生單獨招生(自行辦理招生)									
招生範圍	全國各直轄市、縣市									
招生目標	提供運動成績優良或具運動潛能之國中畢業學生繼續升學，以培育運動人才，發展學校運動特色。									
甄選條件	運動成績符合『臺北市公私立高級中等以下學校運動成績優良學生升學輔導辦法』之成績規定；或對招生種類之運動有興趣，若具有實際比賽經驗者，請附國中三年內參賽證明。				招生種類		名額			
					籃球		8		女生	
					排球		8			
					游泳		5			
					合計		21			
甄選方式	測驗種類	籃球		排球		游泳				
	測驗時間	110年5月1日(星期六)上午9時								
	測驗地點	綜合體育館五樓		綜合體育館八樓		綜合體育館B1				
	測驗項目及計分方式(含各項目及其配分)	1.垂直跳20分。 2.8字運球上籃10分 3.定點跳投20分 4.分組比賽50分		1.助跑垂直跳10分。 2.米字型跑10分。 ◎攻擊手： 3.接球後攻擊25分 4.發球與接發球25分 5.分組比賽30分。 ◎舉球員： 3.發球與接發球25分 4.舉球25分 5.分組比賽30分 ◎自由球員： 3.接發球與發球25分 4.防守25分 5.分組比賽30分		1.100公尺捷泳50分 2.自選一專項50分				
	備註：各招生甄選種類僅採計術科成績，總分為100分。									
錄取方式	1.各種類按總成績高低依序錄取，未達最低標準60分(含)者，不予錄取。 2.如總成績相同時，參酌測驗項目比例高低順序錄取，不列備取。									
	成績比序	籃球 4.1.3.2		排球 5.4.3.1.2		游泳 2.1				
備註	1.報名時間：110年4月26日(星期一)至4月28日(星期三)，每日上午9時至12時及下午1時至4時。 2.報名地點：本校綜合大樓五樓體育組。 3.有意報名同學，請先至本校首頁(如網址：									

<http://saturn.cksh.tp.edu.tw/index.php>) 填寫資料列印後至本校組報名，並繳驗以下資料：

- (1)報名表（正本）。（附件1）
  - (2)身分證明文件(戶口名簿或戶籍謄本)影本（正本驗畢後歸還）。
  - (3)學歷證件：在學證明（或畢業證書）。
  - (4)參賽成績證明影本（正本驗畢後歸還）。
  - (5)家長同意書。（附件2）
  - (6)健康聲明切結書。（附件3）
  - (7)報考切結書（附件4）
  - (8)需自備2吋大頭照兩張。
  - (9)回郵信封(寄發成績單，請貼足28元以上掛號郵票，並填妥收件人及收件地址，未附信封及郵資者不予寄送)
  - (10) 在校獎懲明細/社團/幹部服務紀錄表(在校五學期紀錄)（學務處證明）。
  - (11) 在校成績單(在校五學期成績)（教務處證明）。
  - (12) 防疫證明（附件9）
- 4.報名費用：新臺幣700元（含報名費及術科測驗費）。低收入戶子女或其直系血親尊親屬支領失業給付者，免收各項報名費用，但須隨報名資料檢附下列相關證明文件（其有效日期以涵蓋報名日期為準）：
- (1)低收入戶子女：應檢附鄉（鎮、市、區）公所核發之低收入戶證明正本（如為影本，須由核發單位加註「與正本相符」）。
  - (2)直系血親尊親屬支領失業給付者：應檢附公立就業服務機構核發之失業【再】認定、失業給付申請書暨給付收據及戶口名簿影本。
  - (3)中低收入戶子女，報名作業費減為新臺幣280元整，報名時應檢附鄉(鎮、市、區)公所核發之中低收入戶證明文件正本及戶口名簿影本。
- 5.測驗時間：110年5月1日（星期六）上午9時整。
- 6.參加運動測驗時，應著運動服裝。患有氣喘、心臟血管疾病、癲癇症等不適劇烈運動者，不宜參加甄選。
- 7.放榜日期：110年5月3日（星期一）下午5時整。
- 8.成績複查：自放榜翌日起三天內（110年5月4日至5月6日）填寫成績複查申請表（如附件5）向本校招生委員會提出申請（郵戳為憑，逾期恕不受理）。
- 9.報到日期：110年7月15日（星期四）上午9時至12時。
- 10.經錄取之學生於報到日期未及繳交畢業證書者，應切結由原畢業國中逕送錄取學校。
- 11.經錄取且已完成報到者，如欲放棄錄取資格，應於110年7月19日（星期一）下午5時前填具「放棄錄取資格聲明書」，由考生或家長親送至錄取學校辦理放棄錄取資格。未完成放棄錄取資格者，不得至其他入學管道報到，經查證屬實者，將取消後項考試錄取資格。
- 12.甄選錄取之學生必須加入專長種類之校隊接受訓練，如不願接受訓練及參加比賽者，應由學校依規定輔導轉學不得異議。
- 13.依據「臺北市各級學校體育獎勵金發給辦法」、「臺北市市立中等以下學校體育學生助學金及培訓補助金發給要點」領取獎勵金、助學金及培訓補助金者，須設籍本市。
- 14.以本運動成績優良學生單獨招生入學之學生，在校成績評量依「高級中等學校學生學習評量辦法」中之運動成績優良學生辦理。
- 15.身心障礙學生如需要考場特殊服務，請填寫身心障礙考生應考服務申請表（如

附件6) 並於報名時一併提出申請。

16. 本校對於學生個人資料蒐集、處理及利用之使用範圍、目的、對象及使用期間等相關規範告知事項(如附件7)，請考生詳細閱讀。
17. 術科測驗，應製詳細測驗成績之文字記錄，並確實將測驗過程以錄影方式記錄。文字紀錄應於招生委員會決定錄取名單前完成。對評分成績特優或特低者，應於評分表件中註明理由。
18. 招生簡章之附件亦須確實檢附各術科測驗之成績換算表，以做為測驗分數轉換之依據。(如附件10-12)
19. 測驗當天，如遇天候或不可抗力因素，招生學校得以變更測驗場地及測驗項目。

## 【臺北市立成功高級中學】110學年度運動成績優良學生單獨招生報名表

 項目：籃球 排球 游泳

編號：

姓名						照片黏貼請勿出格若太大請自行裁剪  <b>【照片黏貼處】</b>  照片 <b>1式2張</b> ，1張實貼，1張貼於下方准考證上，請於照面背面填寫姓名
出生年月日	年      月      日					
性別		身高	公分	體重	公斤	
身分證字號						
電話	家裡電話		學生手機			
	家長公司		家長手機			
畢業學校	民國    年    月    日畢業    (縣、市)    (國) 中學					
通訊處	□□□					
<b>※注意事項：</b> 1. 報名表各欄位請學生詳實填寫，字體工整清晰。 2. 請攜帶： <input type="checkbox"/> (1) 學歷證件：在學證明（或畢業證書）影本（正本驗畢退還）。 <input type="checkbox"/> (2) 身分證明文件(戶口名簿或戶籍謄本)影本（正本驗畢退還）。 <input type="checkbox"/> (3) 參加比賽成績證明影本（正本驗畢退還）。 <input type="checkbox"/> (4) 報考切結書、家長同意書及健康聲明切結書（共3份）。 <input type="checkbox"/> (5) 回郵信封乙個（寄發成績單，請貼 <b>28元</b> 掛號郵票）。 <input type="checkbox"/> (6) 報名費700元（低收入戶子女或其直系親屬支領失業給付者，免收各項報名費用；中低收入戶子女，減免百分之六十之報名費用）。 3. 詳閱簡章內容及各附件資料，確認無誤請於以下欄位簽名/簽章						
學生簽名				監護人簽章		
證件審查人				報名收費人		

### 【臺北市立成功高級中學】110學年度運動成績優良學生單獨招生准考證

<b>請實貼</b>  <b>2吋</b>  <b>照片</b>	准考證號碼	
	姓名	
	身分證字號	
	甄選測驗種類	
	測驗報到時間	110年5月1日（星期六） 上午8時30分報到

# 家長同意書

敝子弟\_\_\_\_\_，經公開甄選錄取為【臺北市立成功高級中學】**110學年度運動成績優良學生單獨招生入學學生**。茲同意在學期間願意遵守學校規範及代表隊訓練規定。

入學後如不願接受訓練、參加比賽或違反學校相關規範者，同意遵守學校**輔導其轉校**之決定及措施。

謹此

學生簽名：\_\_\_\_\_

父母（或監護人）簽章：\_\_\_\_\_

\_\_\_\_\_

中華民國      年      月      日

## 健康聲明切結書

敝子弟\_\_\_\_\_，參加【臺北市立成功高級中學】  
110學年度運動成績優良學生單獨招生，確定無患有氣  
喘、心臟血管疾病、癲癇症或重大疾病等不適體育訓練之  
情形。倘患有痼疾不適宜訓練時，願意依學校之決定，**辦  
理轉學**，絕無異議。

謹此

學生簽名：\_\_\_\_\_

父母（或監護人）簽章：\_\_\_\_\_

\_\_\_\_\_

中華民國          年          月          日

# 報考切結書

本人\_\_\_\_\_報考【臺北市立成功高級中學】110學年度運動成績優良學生單獨招生前，未經由110學年度各項入學方案及考試升學管道獲得錄取，且至各公私立高中職報到之情事。若有違背，願意被撤銷貴校之錄取資格。特此切結

此致

【臺北市立成功高級中學】

立切結書人：\_\_\_\_\_

父母(或監護人)簽章：\_\_\_\_\_

聯絡電話：(日)\_\_\_\_\_

(手機)\_\_\_\_\_

中華民國            年            月            日

# 成績複查申請表

姓名		准考證號碼		聯絡電話	
身分證字號		測驗種類		測驗項目	
事由	申請術科測試成績複查  原得成績:                      申請日期:                      申請人簽章:				
<b>成績複查申請填註說明</b>					
<p>一、自放榜翌日起三天內(110年5月4日至5月6日上午9時至12時)填寫成績複查申請表向本校招生委員會提出申請(逾期恕不受理)。</p> <p>二、成績複查應注意事項：</p> <p>(一) 考生應親自簽名。</p> <p>(二) 測驗種類及測驗項目請務必寫明。</p> <p>(三) 請以橫式正楷書寫或電腦打字黏貼。</p>					



# 身心障礙考生應考服務申請表

考生姓名		性別	<input type="checkbox"/> 男 <input type="checkbox"/> 女
畢(肄)業學校	_____縣(市)_____國中/高級中學國中部		
緊急連絡人		聯絡電話	(電話) (手機)
身心障礙手冊正反面影本 或 縣市鑑輔會證明影本 (浮貼)			

◎身心障礙考生應考服務項目：請考生依需求填寫申請

申請項目	需求情形	審定結果
特殊需求		<input type="checkbox"/> 是  <input type="checkbox"/> 否

考生親自簽名：

監護人代簽：\_\_\_\_\_ (原因說明：\_\_\_\_\_)

(無障礙考生應考服務申請表請參閱本報或本報網路版)

審查單位核章：

**【臺北市立成功高級中學】對於學生個人資料蒐集、處理及利用之  
使用範圍、目的、對象及使用期間等相關規範告知事項**

- 一、學生於完成本報名程序後，即同意本校因作業需要，作為學生身分確定、成績計算作業運用。
- 二、本校於報名表中對於學生資料之蒐集，係為學生成績計算、資料整理及報到作業等招生作業之必要程序，並作為後續資料統計及學生報到註冊作業使用，考生資料蒐集之範圍以本校報名表所列各項內容、術科測驗成績資料及由「**109年國中教育會考試務會**」所轉入之考生身分基本資料、國中教育會考測驗成績資料為限。
- 三、本校蒐集之學生資料，因招生、統計與考生註冊作業需要，於學生完成報名作業後，即同意本校及教育部進行使用，使用範圍亦以前項規定為限。
- 四、學生依個人資料保護法第三條規定，當事人依該法行使之權利，將不因報名作業而拋棄或限制，惟考量招生作業之公平性，學生報名之相關證明文件應於報名時一併提出，完成報名作業後不得要求補件、修改或替換，未附證明文件或證明書中各欄填寫不全者，一律不予採認，所繳報名費用及相關證明文件亦不退還。若學生不提供前開各項相關資料，本校將無法進行該學生之甄選、錄取等相關作業，請特別注意。
- 五、完成報名程序之學生，即同意本校對於學生個人資料蒐集類別、使用範圍、方式、目的、對象及使用期間等相關規範，並同意本校及教育部對於學生個人資料進行蒐集或處理。

學生簽名：\_\_\_\_\_

父母(或監護人)簽章：\_\_\_\_\_

中華民國\_\_\_\_\_年\_\_\_\_\_月\_\_\_\_\_日

# 錄取報到切結書

本人\_\_\_\_\_（身分證統一編號：\_\_\_\_\_）參加  
110學年度運動成績優良學生單獨招生入學管道獲錄取，茲依  
學校規定辦理報到手續，並恪守下列規定：

- 一、本人不再報名參加本學年度之其他入學管道。若欲報名參加本學年度之其他入學管道，需於110年7月19日(星期一)下午4時前，填具錄取管道招生簡章所附之「放棄錄取聲明書」，由本人及父母(或監護人)親送錄取學校辦理，取得放棄錄取資格後，使得報名後續各入學管道。
- 二、本人因就讀國中尚未發放畢業證書，於此切結○○○○年○月○日前繳交畢業證書。

此致

○○○○○學校

學生簽名：\_\_\_\_\_，父母(或監護人)簽名：\_\_\_\_\_

中華民國            年            月            日

**110學年度運動成績優良學生單獨招生甄選入學因應嚴重特殊  
傳染性肺炎疫情切結書範例**

本人\_\_\_\_\_（身分證字號：\_\_\_\_\_）報名參加臺北市立成功高級中學  
**110學年度運動成績優良學生單獨招生甄選入學。**

茲切結：如本人依據中央流行疫情指揮中心「具感染風險民眾追蹤  
管理機制」，須「居家隔離」、「居家檢疫」或「自主健康管理對象  
三」，致無法順利完成考試，同意遵照貴校因應疫情而採取之下列措施，  
絕無異議。

- 一、應試前已知為上述列管者，不得應試，並於**110年5月22日**辦理補考。
- 二、應試期間被列為上述列管者，中止應試，並於**110年5月22日**辦理補考。

此致 臺北市立成功高級中學

學生（切結人）： （簽名）

家長或監護人： （簽名）

中華民國 110 年 月 日

## 臺北市立成功高中110學年度籃球術科甄選測驗評分表

**體能部分(佔20%)**      測驗項目：原地垂直跳（每人施測二次）

施測成績 (公分)	315 以上	310	305	300	295	290	285	280	275	270	265	260	255	250	245	244 以下
得分	20	19	18	17	16	15	14	13	12	11	10	9	8	7	6	5

**專長測驗 (佔80%) (一)、8字運球上籃 (10%)**

施測成績 (秒)	12.50 以內	12.51~ 13.00	13.01~ 13.5	13.51~ 14.00	14.01~ 14.50	14.51~ 15.00	15.01~ 15.50	15.51~ 16.00	16.01~ 16.50	16.51~ 17.00	17.01 以下
得分	10	9	8	7	6	5	4	3	2	1	0

(二)、一分鐘五定點跳投 (20%)：弧頂為三分球試投，投中計為二次。

施測成績	16	15	14	13	12	11	10	9	8	7	6	5	4	3以下
得分	20	19	18	17	16	15	14	12	10	8	6	4	2	0

**8 字運球上籃**

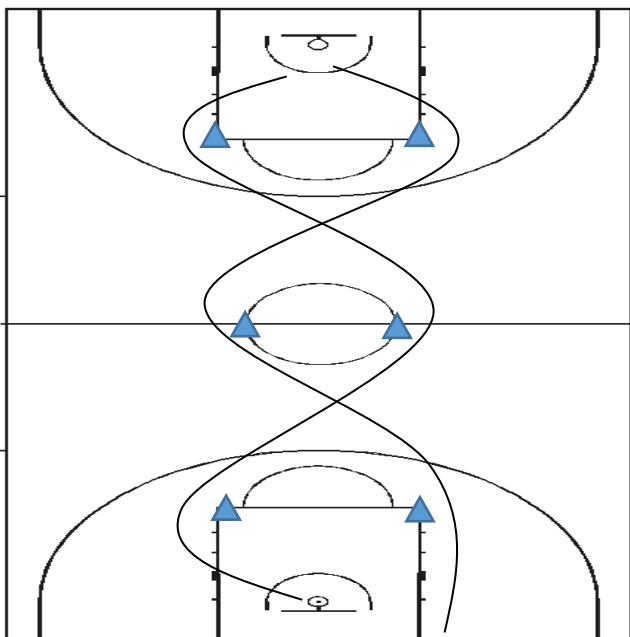

說明：可選擇從左或右出發，▲為角錐，不得碰觸穿越，犯規者每次總秒數增加一秒，上籃未進需補進為止。

**一分鐘五定點投籃**

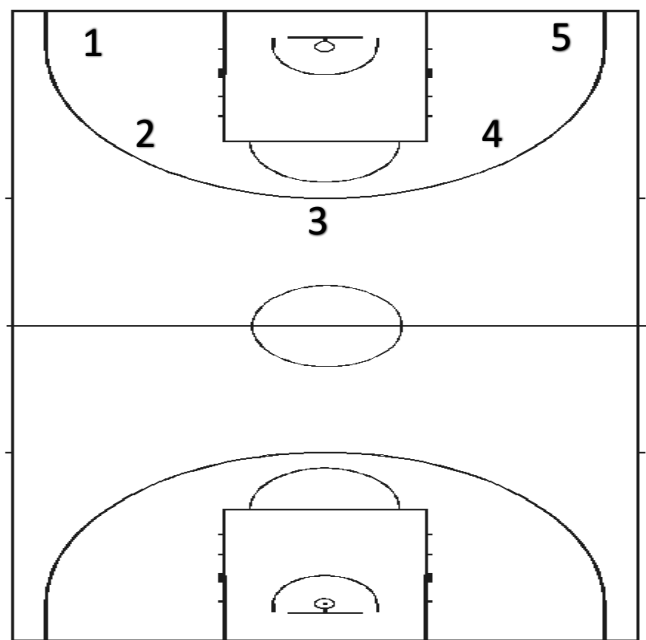

說明：1. 2. 3. 4. 5. 4. 3. 2. 1. 2. 3. 4... 自行取球投籃，弧頂為三分球試投，投中計算二次，依次給分。

### (三)分組比賽 50%

給分方式：(1)基本動作(2)攻防技術與觀念(3)團隊合作(4)場上判斷能力(5)未來發展性

**臺北市立成功高中 110學年度游泳術科測驗比賽成績計算  
(25m 標準池成績)**

分數	必測項目	自選一專項			
	100M 自由式	200M 混合式	100M 蝶式	100M 仰式	100M 蛙式
50	52.20	02:07.50	55.50	57.80	63.50
49	52.40	02:08.40	55.80	58.20	64.30
48	52.60	02:09.30	56.10	58.60	65.10
47	52.80	02:10.20	56.40	59.00	65.90
46	53.00	02:11.10	56.70	59.40	66.70
45	53.20	02:12.00	57.00	59.80	67.50
44	53.40	02:12.90	57.30	60.20	68.30
43	53.60	02:13.80	57.60	60.60	69.10
42	53.80	02:14.70	57.90	61.00	69.90
41	54.00	02:15.60	58.20	61.40	70.70
40	54.20	02:16.50	58.50	61.80	71.50
39	54.50	02:17.40	58.80	62.20	72.30
38	54.80	02:18.30	59.10	62.60	73.10
37	55.10	02:19.20	59.40	63.00	73.90
36	55.40	02:20.10	59.70	63.40	74.70
35	55.80	02:21.00	60.00	63.80	75.50
34	56.20	02:21.90	60.30	64.20	76.30
33	56.60	02:22.80	60.60	64.60	77.10
32	57.00	02:23.70	60.90	65.00	77.90
31	57.40	02:24.60	61.20	65.40	78.70
30	57.80	02:25.50	61.50	65.80	79.50
29	58.20	02:26.40	61.80	66.20	80.30
28	58.60	02:27.30	62.10	66.60	81.10
27	59.00	02:28.20	62.40	67.00	81.90
26	59.40	02:29.10	62.70	67.40	82.70
25	59.80	02:30.00	63.00	67.80	83.50
24	60.20	02:30.90	63.30	68.20	84.30
23	60.60	02:31.80	63.60	68.60	85.10

22	61.00	02:32.70	63.90	69.00	85.90
21	61.40	02:33.60	64.20	69.40	86.70
20	61.80	02:34.50	64.50	69.80	87.50
19	62.20	02:35.40	64.80	70.20	88.30
18	62.60	02:36.30	65.10	70.60	89.10
17	63.00	02:37.20	65.40	71.00	89.90
16	63.40	02:38.10	65.70	71.40	90.70
15	63.80	02:39.00	66.00	71.80	91.50
14	64.20	02:39.90	66.30	72.20	92.30
13	64.60	02:40.80	66.60	72.60	93.10
12	65.00	02:41.70	66.90	73.00	93.90
11	65.40	02:42.60	67.20	73.40	94.70
10	65.80	02:43.50	67.50	73.80	95.50
9	66.20	02:44.40	67.80	74.20	96.30
8	66.60	02:45.30	68.10	74.60	97.10
7	67.00	02:46.20	68.40	75.00	97.90
6	67.40	02:47.10	68.70	75.40	98.70
5	67.80	02:48.00	69.00	75.80	99.50

備註：僅採計短水道(25m)之成績。

臺北市立成功高中110學年度排球術科甄選評分表

米字型跑		助跑摸高	
成績	得分	成績	得分
29秒	100	340公分	100
29秒10	99	339公分	99
29秒20	98	338公分	98
29秒30	97	337公分	97
29秒40	96	336公分	96
29秒50	95	335公分	95
29秒60	94	334公分	94
29秒70	93	333公分	93
29秒80	92	332公分	92
29秒90	91	331公分	91
30秒	90	330公分	90
30秒10	89	329公分	89
30秒20	88	328公分	88
30秒30	87	327公分	87
30秒40	86	326公分	86
30秒50	85	325公分	85
30秒60	84	324公分	84
30秒70	83	323公分	83
30秒80	82	322公分	82
30秒90	81	321公分	81
31秒	80	320公分	80
31秒10	79	319公分	79
31秒20	78	318公分	78
31秒30	77	317公分	77
31秒40	76	316公分	76
31秒50	75	315公分	75
31秒60	74	314公分	74
31秒70	73	313公分	73
31秒80	72	312公分	72
31秒90	71	311公分	71
32秒	70	310公分	70
32秒10	69	309公分	69
32秒20	68	308公分	68
32秒30	67	307公分	67
32秒40	66	306公分	66
32秒50	65	305公分	65



32秒60	64	304公分	64
32秒70	63	303公分	63
32秒80	62	302公分	62
32秒90	61	301公分	61
33秒	60	300公分	60
33秒10	59	299公分	59
33秒20	58	298公分	58
33秒30	57	297公分	57
33秒40	56	296公分	56
33秒50	55	295公分	55
33秒60	54	294公分	54
33秒70	53	293公分	53
33秒80	52	292公分	52
33秒90	51	291公分	51
34秒	50	290公分	50
34秒10	49	289公分	49
34秒20	48	288公分	48
34秒30	47	287公分	47
34秒40	46	286公分	46
34秒50	45	285公分	45
34秒60	44	284公分	44
34秒70	43	283公分	43
34秒80	42	282公分	42
34秒90	41	281公分	41
35秒	40	280公分	40
35秒10	39	279公分	39
35秒20	38	278公分	38
35秒30	37	277公分	37
35秒40	36	276公分	36
35秒50	35	275公分	35
35秒60	34	274公分	34
35秒70	33	273公分	33
35秒80	32	272公分	32
35秒90	31	271公分	31
36秒	30	270公分	30

說明：

1. 米字型跑測驗時，受試者未觸及到三角錐每一次加0.5秒、未通過中心點者每次加1秒。
2. 每項測驗最低分為30分。