成功高中

食物研究社

我們是成功食研3rd
聽到食研社你會想到什麼
放鬆～休息～吃點心～
恭喜你答對惹
我們社團氣氛融洽
沒有學長學弟制!
也有做食物和秋烤

歡迎喜歡美食的你
加入食物研究社!

@CGFS_3RD





成功 cgac 44th 動漫研究社

學弟跟我組一輩子的漫研吧

如果沒有學弟的話……瓦塔西

我們有

動漫研究

繪畫

寫作

御宅藝

多校聯合活動或表演

我們也會定期舉辦

IG

CGAC.44TH

學弟加漫研!!!!

成就非凡人生!!!

成功生物 57TH



活動

夜觀、迎新、秋遊、
社展、寒訓、剖課...



社寵

鬆獅蜥、球蟒、守宮、
石龍子、豬鼻蛇...(還有很多喔~!



友社

中山女中生研社、
景美女中生研社、
松山高中生研社...



IG

FRC 7497

工業機器人社

- 團隊合作
- 程式設計
- 機器組裝
- 出國比賽
- 豐富學習歷程
- 參與國內外競賽
- 培養英文交流能力
- 無學長學弟制

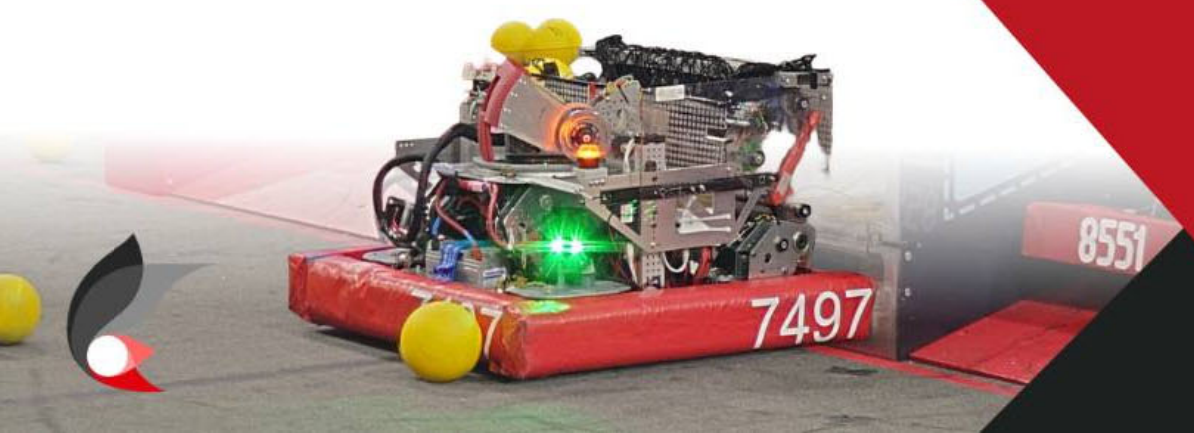

甚麼是 FRC？

FRC（FIRST Robotics Competition）
是最猛的高中職機器人競賽，結合科技挑戰與運動競賽的熱血氣氛。學生要在數周內設計並打造機器，考驗團隊合作、程式設計與行銷募款能力。
核心精神：強調「合作競爭」與「親切的專業精神」

參與賽事

2027 將參與台灣區域賽
並且前往國外參與區域賽
回來後迭代機器後參與季後賽

新生 Line 社群

@TEAM_7497

有問題都歡
迎進來詢問喔！



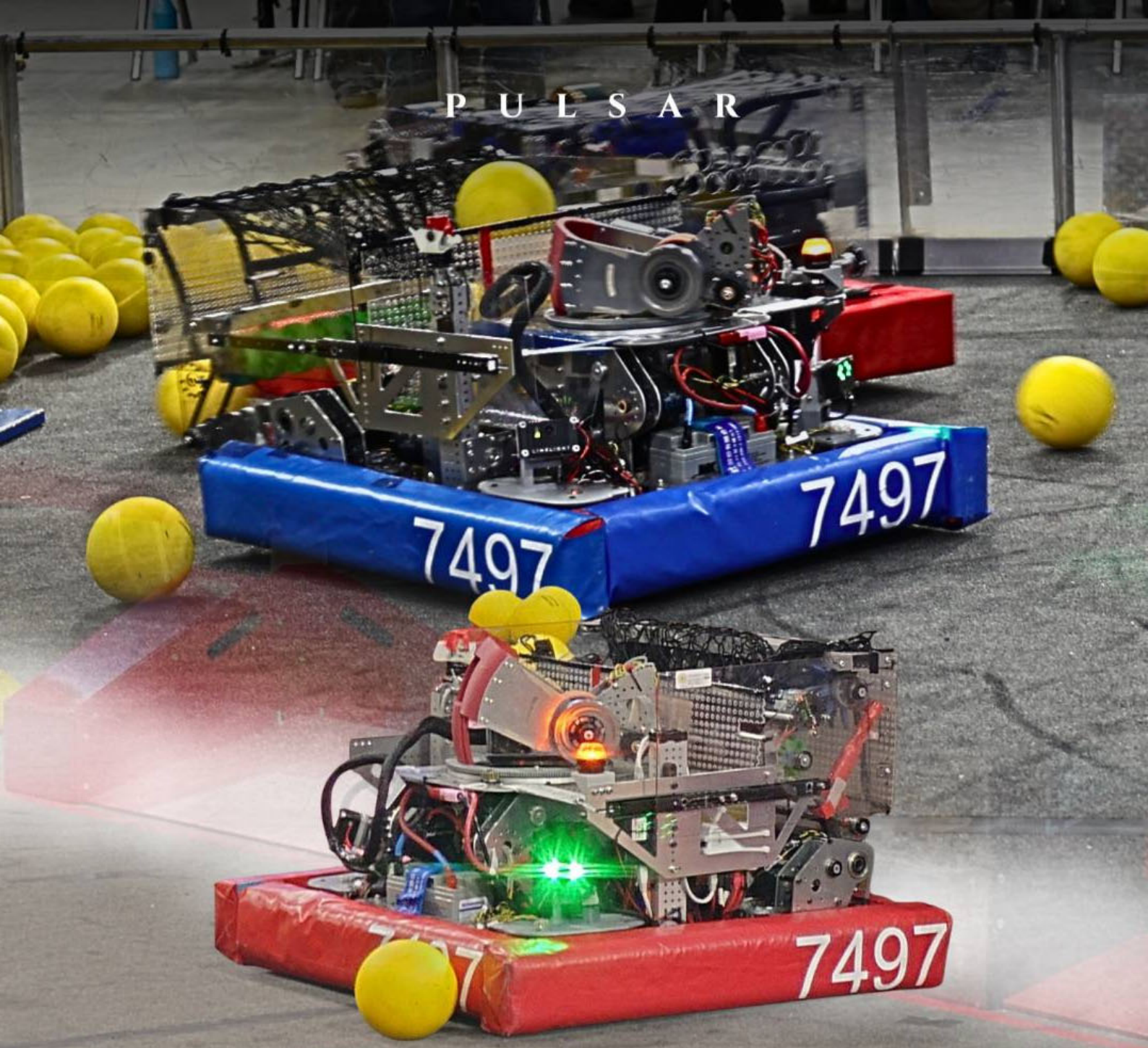

FRC 7497

We are a team of high school students passionate about engineering design. Through participating in robotics competitions, we expand our global vision and foster innovative thinking. By dividing into specialized groups, we further refine our teamwork and technical skills.

Our team logo is inspired by the specimens housed in our school's Butterfly Museum. The wide variety of butterfly species in the collection symbolizes how each member brings their own unique strengths to the team, supporting one another to grow together. Furthermore, butterflies represent metamorphosis—reflecting how we continuously improve and evolve through each competition, taking on the next challenge with a brand-new posture.


成功韓研
CGKC
歡迎喜歡Kpop的你！
學弟加韓研！
無學長制！

2026 IZCC

四校聯合暑訓

楓時景夜建星成

活動日期：8/1（六）～8/7（五）（不過夜）

報名費用：3200元

活動地點： 成功高中、中山女高、建國中學、雙北各景點

招生對象：全體國三升高一生

課程內容：Python、Python Turtle、網頁設計、 C++、DC BOT

報名表單

IG

截止時間：7/19（日）23:59

主辦單位：建中資訊、成功電研、中山資研、景美電資

有任何問題歡迎私訊IG粉專

世界展望社

杜團特色:

1. 有很多公服時數，能豐富你的學習歷程!

2.沒有成發壓力，也完全沒有學長學弟制:)

3.有跨校聯合性活動，有機會可以認識很多新朋友

4. 除了服務隊以外，也有淨灘和舊鞋救命等服務行動



成景板松聯合服務隊



育英國小服務隊

Q&A：

Q1:社課內容是什麼？

A1:會在服務行動前，認識服務目的，
籌備服務行動的相關事宜。
有時候會有小活動、社會議題討論

Q2:服務隊要做什麼？

A2:有分主持、戲劇、教案跟闖關組
每個組都可以跟小朋友互動

Q3:什麼樣的人適合加入世展？

A3:有服務熱忱、愛心、耐心，喜歡或願意跟小朋友互動的
世展社就是你的發光的地方

@CGWVC_18TH

這是我們的IG帳號，有任何問題都能私訊我們喔!

【20265A大作：模擬聯合國正式開服！】

模擬聯合國正式開服！

你是否想過，有一天自己能手握一國的外交權力，
直接改寫全球歷史？那你就來對地方了！
這是模擬聯合國的

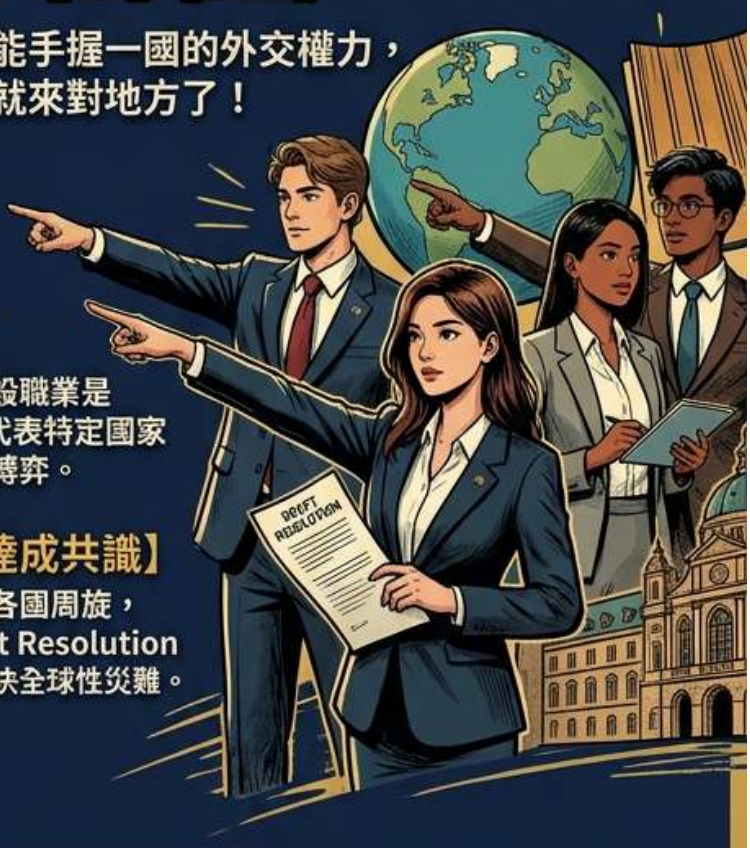

遊戲核心



【解鎖新身分】
穿上帥氣西裝，預設職業是「頂尖外交官」，代表特定國家在全球危機中進行博弈。



【主線任務：達成共識】
你的終極目標是與各國周旋，成功產出一份 Draft Resolution (決議草案)，試圖解決全球性災難。

三大玩法



MOD：
在指定時間內進行極限輸出，在數十秒內用邏輯與批判性思維說服全場。



UNMOD：
開啟全場走動模式！考驗你的情商與社交手腕，在混亂中拉攏盟友、組成最強陣營。



COW：
與各國代表進行正面交鋒，用強大的表達技巧，壓制會場內的一切對手。

限定社交活動



社交舞聯課：
換上華麗正裝，在練習場，進行頂級優雅的交際修煉。



迎新/寒訓：
大地遊戲、真人RPG種種關卡，讓你能消耗所有社交能量，讓團隊默契值瞬間拉滿！



跨服結盟：
在這裡，你將邂逅無數來自外校、志同道合的超級隊友，收穫最深厚的革命情感。



玩家評語：
「在我參加模擬聯合國的公測後，我就意識到，其他遊戲已經不夠看了，同時能關注國際局勢、又能穿上帥氣西裝，還是數一數二多能結識朋友的機會，真的太夯了」

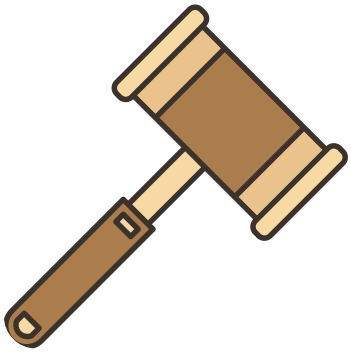

成功法研

加入法研社你可以學到：

- 法官、檢察官、律師的工作內容
- 常見詐騙手法與法律知識
- 法院參訪與法庭流程
- 法律案例討論

📚 不需要法律基礎
🎤 有趣又實用的法律課程
🤝 歡迎所有對法律有興趣的同學加入！

@CGLS_14TH



成功高中劍道社

招生中

如果你想在高中嘗試一項與眾不同的運動，劍道會是很好的選擇！在這裡，你可以鍛鍊體能、培養專注力，也能學習禮儀與紀律，讓自己在訓練中不斷成長。無論有沒有運動基礎，都能從零開始。加入成功高中劍道社，不只是學會揮劍，更能認識一群一起努力、一起進步的夥伴，讓你的高中生活更加充實精彩！





歡迎加入成功儀隊

不加不會怎麼樣
加了會很不一樣



更多相關資訊↓

★ 有一個難忘的青春

💪 調整儀態展現自信

🎉 舞台無數萬眾矚目

🏃 挑戰自我超越極限

CG_HG

歡迎追蹤和私訊IG!!

成功弦樂

第十四屆開始招生囉!

- 學習團隊合作,展現自信
- 延續音樂學習,豐富學習歷程,參與八校活動
- 成果發表-個人獨奏、合奏演出
- 校隊代表-參與台北市音樂比賽、全國賽,可獲得教育部獎狀

弦樂悠揚，夢想起飛～

招收學員：成功高中新生及高一升高二在校生

招收樂器：小提琴、中提琴、大提琴、低音提琴

招收日期：即日起～（即早報名可參加暑訓，為10月市賽做準備）

LINE 詢問處　IG聯絡通道：　招生表單：

歡迎您的加入！ 一起共譜青春美好的樂章！

狂賀!114年台北市賽特優!



快閃聖誕節



賀!114年全國賽優等



115年歡迎加入一起挑戰達成特優!



成功民吉
第一屆

想要留下深刻的回憶？
想要將你所學展現給家人朋友看？🌟
加入成功吉他🎸

社團特色：

1. 高一主要是彈木吉他，可以學到許多技巧，高二有許多上台機會可以演出自己喜歡的歌，例如 fingerstyle、電吉、貝斯、爵士鼓…🎤

2. 我們有很多友校，像北一、中山、景美、建中、政附…可以在活動中和友社互動，像四校秋遊、成景聖誕遊、成北寒訓保證可以認識很多友校的好朋友🔥

3. 就算是 0 基礎也完全沒有問題，大多數學長都是上高中才開始學吉他，學長也會有耐心教怎麼抓歌、合刷、團歌、樂理……🎵

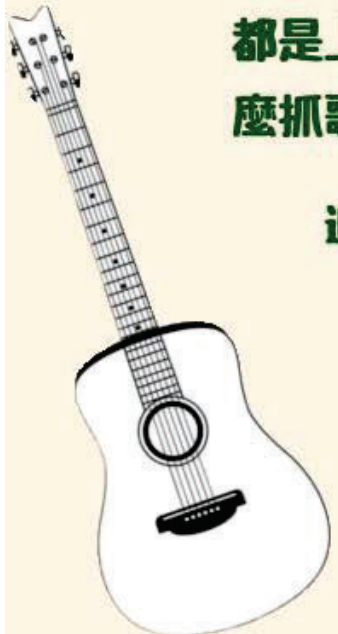

追蹤我們社帳！！！

8/29中成聯合外迎

成功管樂72nd

熱烈招生中

加入成功管樂
比賽豐富歷程
培養音樂素養
交流拓展視野
團員互助合作

招生說明會

時間：7/25 上午10:00～12:00
地點：研討教室一

甄選

時間：8/1 下午13:00～16:00
地點：管樂社社辦

說明會及甄選報名表單

有任何問題請掃描右下角的Instagram 或FB QRcode詢問

還在為社團抉擇煩惱嗎？加入成管大家庭！

沒學過樂器？不用緊張，學長手把手帶你飛！



Instagram

Facebook

CKCB 72nd

成功流音 cgpm

社團介紹

想學唱歌來成流！！！

社師超帥超強一定把你教會

迎新、聖誕趴、寒訓、聯展、成發

四校流音「成功.政附.大同.新店」

想交朋友或交女朋友的機會很多

想上臺表演的來就對了！

沒在低頭開眼，只有抬頭睜眼

等你來跟學長喇賽，學弟加流音！

@CGPM_19TH

Instagram社帳

解構日常
演算未來
成功高中
數學社

數學，不只是考卷上的數字，而是理解這個世界的語言。 拋開分數與進度的束縛，邀請你來一場純粹的腦力激盪。在這裡，我們重新定義數學課！

我們的探索領域

- **【高中基礎解構】** 打破死背公式的迷思。我們從根本出發，重新梳理高中數學脈絡，帶你看見邏輯的美感，連國中生都聽得懂！！！！
- **【大學微積分先修】** 站在巨人的肩膀上俯瞰數學。從極限、微分到積分，用最淺顯易懂的方式，為你的大學之路提前鋪下平坦的基石。
- **【有趣的數學桌遊】**遊玩數學桌遊同時慢慢摸索必勝策略，相信一切未來皆可預測勝利不會只有運氣。
- **【趣味數學彩蛋】** 那些課本沒教的數學冷知識。大自然的黃金比例到，發掘隱藏在日常與歷史中的數學奇聞軼事。

沉浸學習，課外零負擔

配合學校規範，我們在正規社課時間準時相聚、探索

但在這之外，我們堅持給你最純粹的「零壓力」空間：

- **【課外活動，絕對自由】** 假日或課餘時間的延伸活動皆為「自由參加」。不強迫、不綁架你的私人時間，想來再一起同樂。
- **【拋開框架，沒有作業】** 拒絕繁瑣的社團義務與課後負擔，我們把所有的燒腦與樂趣留在社課當下。
- **【告別試卷，沒有評分】** 這裡沒有考試，也沒有成績的比較。唯一的成就感，來自於你解開難題那一刻的微笑。

借古人之眼，明今日之理
握今日之時，曉未來之勢

希望你的到來能為我們的未來添加一些變數。

成功羽球社

想要整節社課都爽爽的打羽球嗎?
那你加羽球就對了!!!!!
·沒有訓練 純開心打
·學長學帝雉
·社服是帥帥的球衣
·社課結束還可以帶同學來打
·可以殺爆學長
每年都滿社 不要再猶豫了!!!
快來加羽球!!!!!

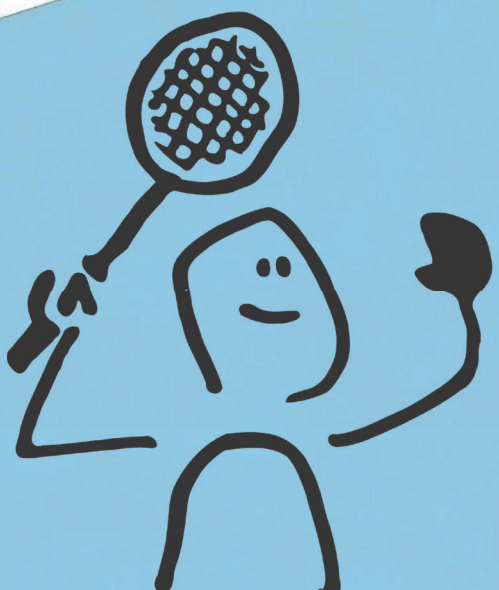

@CGBC__22